

Tagen & Feiern

Zu Gast sein im Best Western Plus Hotel Kassel City heißt, Wohnen und Tagen in elegantem Ambiente mit herzlicher Atmosphäre und mit allem Komfort, den Sie von Hotels der internationalen Klasse erwarten. Für Tagungen und Seminare bieten wir beste Ausstattung und modernste Konferenztechnik. Unsere Räumlichkeiten sind individuell kombinierbar von 5 bis 280 Personen. Ideal um Bankette und Festlichkeiten aller Art auszurichten.

Autobahn

A7 von Hamburg/Hannover Ausfahrt Nord - Richtung Innenstadt
A44 von Dortmund Ausfahrt Südkreuz Kassel - Richtung Innenstadt

Flughafen

Verkehrsflughafen Kassel - Calden, in 20 Minuten
Frankfurt Airport – ca. 2 Std. (157 km)

Bahnhof

Kassel Hauptbahnhof/ Kassel Wilhelmshöhe ICE Bahnhof

Standort/Lage

Unmittelbar in der Innenstadt, nahe Hauptbahnhof, zwischen Mauerstraße und Spohrstraße, im Einkaufszentrum Kurfürsten Galerie

Klassifikation

First Class Hotel **** Superior

Zimmer

128 Nichtraucherzimmer, davon 14 Juniorsuiten, insgesamt 212 Betten, alle Zimmer sind mit Mini - Bar, Fernseher mit integriertem Radio, Selbstwahltelefon, kostenfreies W-LAN, Klimatisierung, Bad/WC, Infrarotlampe, Haartrockner und Kosmetikspiegel ausgestattet

Restaurant Brasserie LE COQ

Nichtraucher Restaurant, 100 Sitzplätze

Öffnungszeiten: Montag bis Freitag von 6:30 - 14:30 Uhr, Samstag und Sonntag von 7:00 - 12:00 Uhr

Hotelbar mit kleinem Speisenangebot, Öffnungszeiten: Montag – Sonntag ab 14:30 Uhr

Bankett/Konferenz

5 bis 280 Personen, 7 Räume von 30 bis 280 qm mit modernster Konferenztechnik

Parken

öffentliche Tiefgarage in der Kurfürsten Galerie, Kosten EUR 13,00 pro Tag.
Für Tagungsgäste bei Buchung einer Tagungspauschale ist das Parken kostenfrei.

Kinder

Kinder und Jugendliche unter 12 Jahren übernachten kostenlos im Zimmer der Eltern

Haustiere

Sind herzlich Willkommen. (15,00 EUR pro Nacht ohne Futter)

Kreditkarten

Visa, American Express, Diners Club, Eurocard

Check in

ab 15:00 Uhr nachmittags

Check out

bis 12:00 Uhr mittags

Konferenzbestuhlung

Raumname / Ausstattung	Kurfürstensaal	Kurfürstensaal I	Kurfürstensaal II	Herkules I	Herkules II
Grundfläche m ²	280	100	180	36	26
Länge/Breite/Höhe	21/13/2,90	13/7,60/2,90	14/13/2,90	7,50/4,80/2,50	6,10/4,30/2,50
Tageslicht	X	X	X	X	X
Verdunklung	X	X	X	X	X
Klimaanlage	X	X	X	na	na
Standardtechnik	X	X	X	X	X
Steckdosen	12	6	6	6	4
ISDN/Wlan	X	X	X	X	X
Blockform	/	24	/	12	10
Parlamentarisch	180	48	110	/	/
U-Form	/	35	45	/	/
Theaterbestuhlung	280	80	160	20	14
Runde Tische	240	80	110	10	10
Stehempfang	250	80	130	15	10

Raumname / Ausstattung	Schweizersaal	Schweizersaal 1/2	Zürich	Lausanne	Genf
Grundfläche m ²	180	120	60	60	60
Länge/Breite/Höhe	22/8,30/2,75	7/8,30/2,75	7/8,30/2,75	7/8,30/2,75	7/8,30/2,75
Tageslicht	X	X	X	X	X
Verdunklung	X	X	X	X	X
Klimaanlage	X	X	X	X	X
Standardtechnik	X	X	X	X	X
Steckdosen	12	8	6	6	6
ISDN/Wlan	X	X	X	X	X
Blockform	/	34	16	18	18
Parlamentarisch	80	50	25	25	25
U-Form	55	35	16	20	20
Theaterbestuhlung	150	100	40	40	40
Runde Tische	150	100	40	40	40
Stehempfang	140	100	30	30	30

Preisliste unserer Tagungsräume (Angaben in EUR)

Mietdauer Raumname	Miete (bis 4 Stunden)	Miete (ganzer Tag)	Miete (Ausstellung)
Kurfürstensaal	1.700,00	2.500,00	5.000,00
Kurfürstensaal 1	400,00	600,00	1.000,00
Kurfürstensaal 2	800,00	1.200,00	2.000,00
Schweizersaal	800,00	1.200,00	1.500,00
Lausanne / Genf	500,00	700,00	1.000,00
Zürich / Lausanne	500,00	700,00	1.000,00
Zürich	250,00	400,00	500,00
Lausanne	250,00	400,00	500,00
Genf	250,00	400,00	500,00
Herkules 1	80,00	100,00	
Herkules 2	80,00	100,00	
Ambiente	150,00	200,00	

Die Miete für 4 Stunden gilt nur auf Anfrage und Verfügbarkeit.

Tagungstechnik

Folgende Standardtagungstechnik ist in den Raumgebühren enthalten:

Beamer, Beamerwagen, Flip-Chart, Leinwand sowie Block und Stift

Zusätzliche Technik:		EUR
Pinnwand		15,00
Fernseher		30,00
Videorekorder		15,00
Zusätzlicher Videobeamer	3 Std.	ab 50,00
	Tag	ab 70,00
Moderatorenkoffer		30,00
Diaprojektor		20,00
DVD-Player		15,00
Rednerpult		0,00
Laserpointer		10,00
Funkmikrofon		60,00
Kabelmikrofon		20,00
Mikrofonmischer (ab 3 Mikros erforderlich)		60,00

Weitere technische Geräte können von Fremdfirmen angemietet werden, Preisauskünfte sind auf Anfrage in unserem Bankettbüro erhältlich.

Gerne organisieren wir Ihnen für Ihre Veranstaltung auch den passenden Blumenschmuck.

Tagungspauschalen 2018

Die Pauschalen beinhalten die Bereitstellung eines der Personenzahl entsprechenden Raumes inklusive Standardtagungstechnik.

Tagungspauschale

EUR 46,50 p.P.

2 Kaffeepausen mit Kaffee, Tee und täglich wechselndes Foodangebot
Lunchbuffet der Saison oder 3-Gang Menü
2 Softgetränke pro Person im Tagungsraum

Tagungspauschale “Alles inklusive”

EUR 53,50 p.P.

2 Kaffeepausen mit Kaffee, Tee und täglich wechselndes Foodangebot
Lunchbuffet der Saison oder 3-Gang Menü, inklusive 1 Softgetränk
Softgetränke im Tagungsraum ohne Limit

Tagungspauschale und Abendessen

EUR 68,00 p.P.

2 Kaffeepausen mit Kaffee, Tee und täglich wechselndes Foodangebot
Lunchbuffet der Saison oder 3-Gang Menü
Dinnerbuffet der Saison oder 3-Gang-Menü
2 Softgetränke pro Person im Tagungsraum

Tagungspauschale “Alles inklusive” und Abendessen

EUR 75,00 p.P.

2 Kaffeepausen mit Kaffee, Tee und täglich wechselndes Foodangebot
Lunchbuffet der Saison oder 3-Gang Menü, inklusive 1 Softgetränk
Dinnerbuffet der Saison oder 3-Gang-Menü, inklusive 1 Softgetränke oder 1 Bier 0,25l
oder 1 Hauswein 0,2l
Softgetränke im Tagungsraum ohne Limit

Übernachtungsraten für Seminargäste



Standard Einzelzimmer ab EUR 95,00
Standard Doppel-
oder Zweibettzimmer ab EUR 115,00



Comfort Einzelzimmer ab EUR 105,00
Comfort Doppelzimmer ab EUR 125,00



Juniorsuite ab EUR 140,00

Alle Preise beinhalten unser reichhaltiges Frühstücksbuffet.

Kurfürsten-Saal I und II

Technische Anschlüsse

Deckenhöhe 3,50 m
bei den Kronleuchtern 2,90

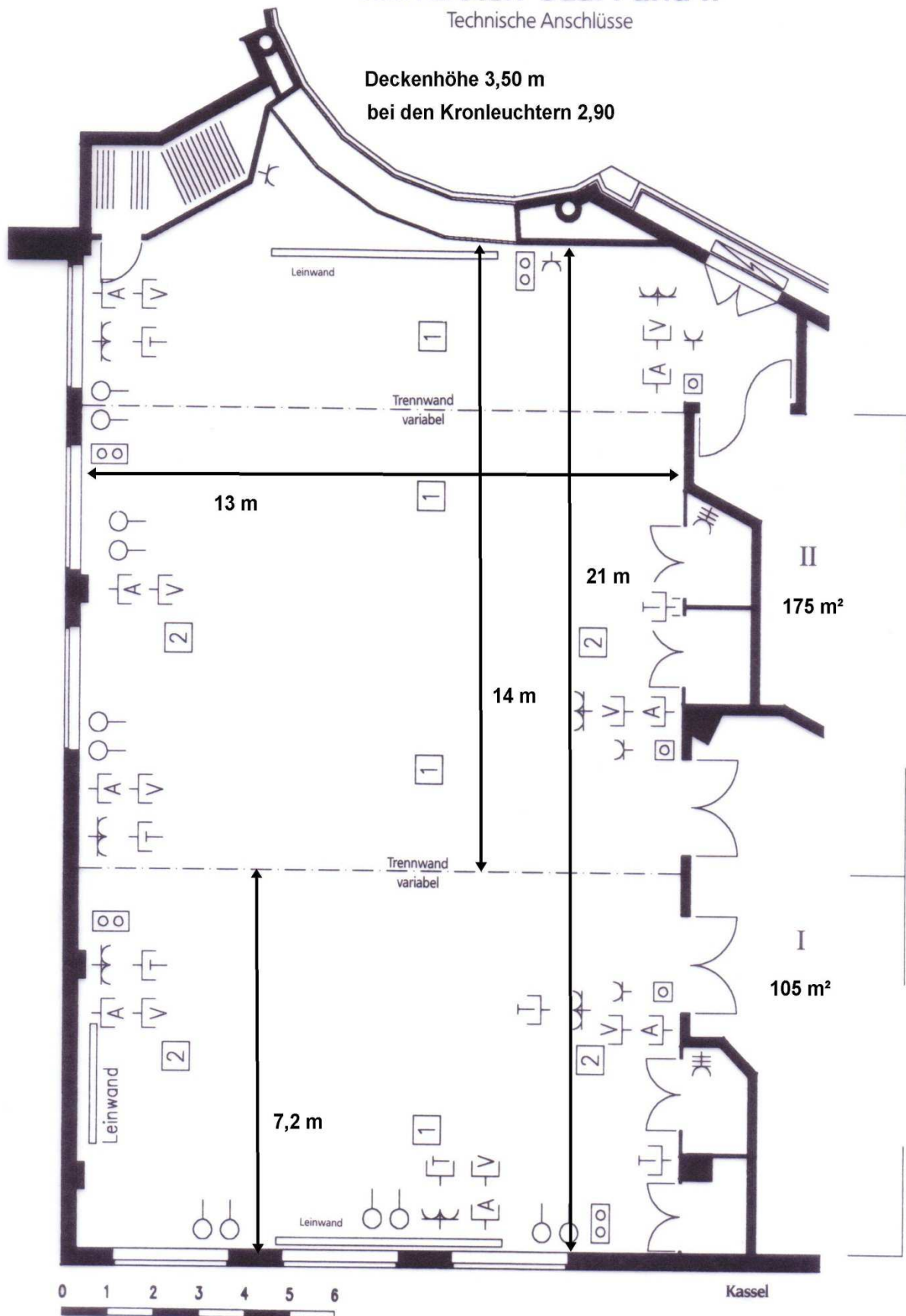

Schweizer Saal

Technische Anschlüsse

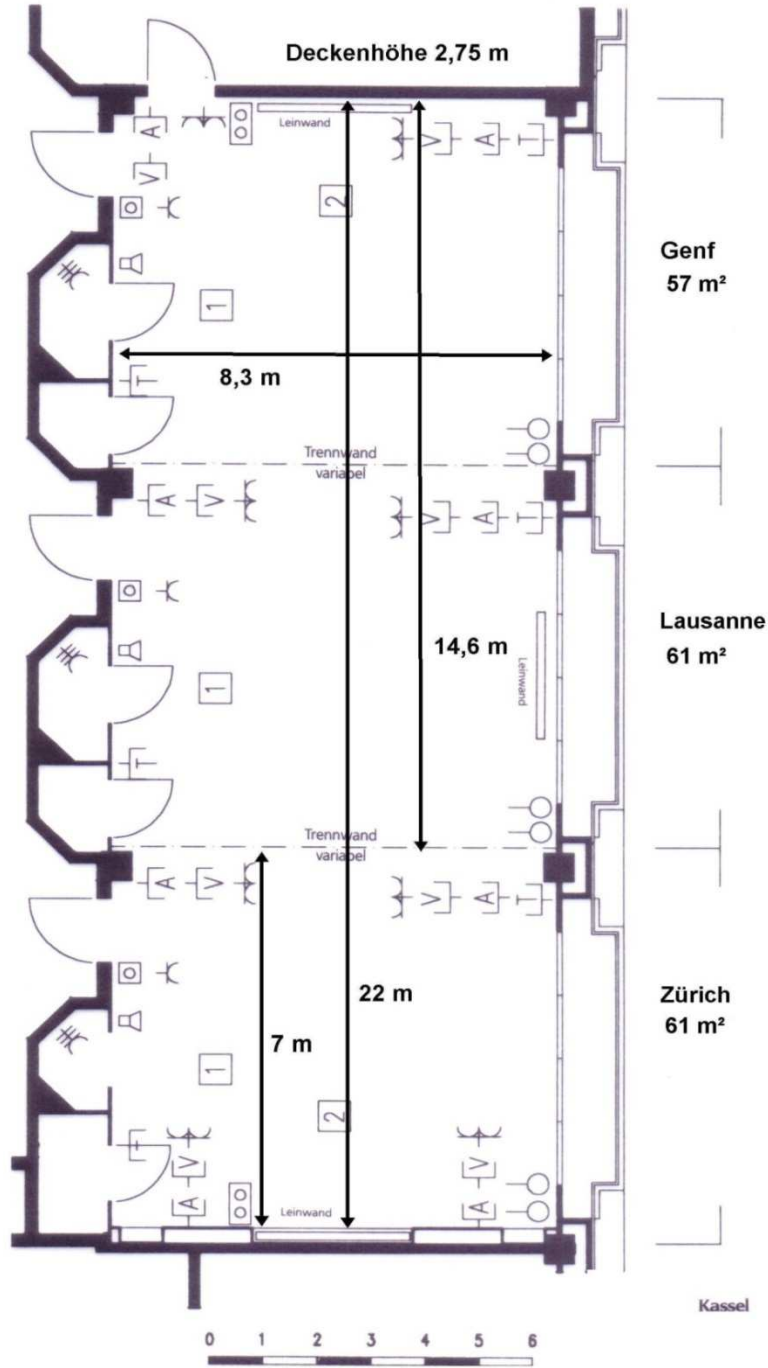

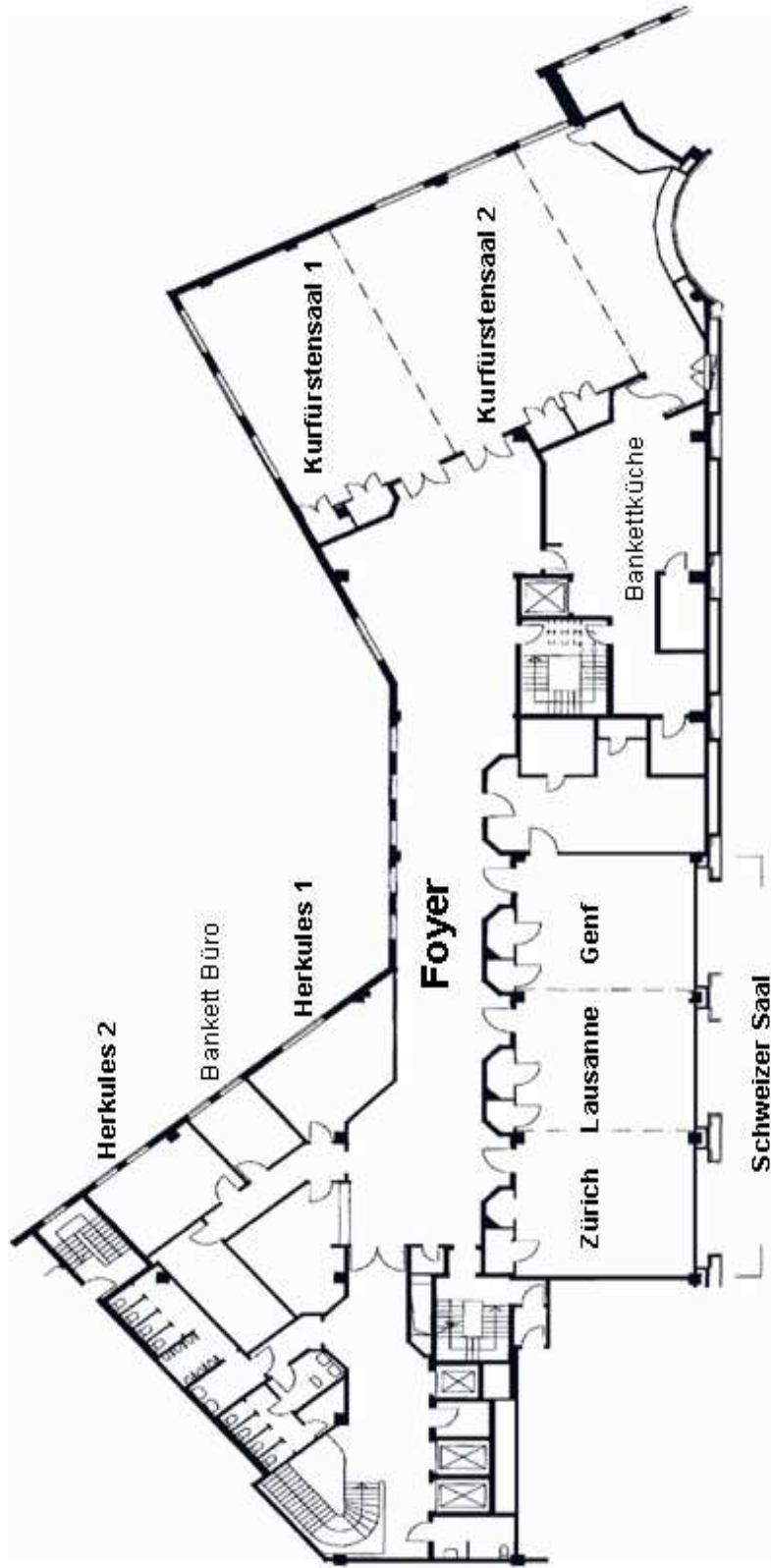

Viel mehr als nur ein Meeting.... Vorschläge für ein Rahmenprogramm:

Relaxen:

- Bergpark Wilhelmshöhe

Seit 2013 Unesco Weltkulturerbe, der größte Bergpark Europas mit dem Schloss Wilhelmshöhe, der Löwenburg und dem Herkules (Wahrzeichen Kassels)

täglich geöffnet

Vom 01.Mai bis 03. Oktober finden dort jeden Mittwoch, Sonntag und an hessischen Feiertagen um 14:30 Uhr, die sehenswerten Wasserspiele statt.

Internet: <http://www.wilhelmshoehe.de>

Entfernung zum Hotel: ± 6 km

- Kurhessen-Therme in Bad Wilhelmshöhe,

faszinierendes Thermalsolebad mit Kur-Angebot

täglich 9.00 bis 23.00 Uhr, Mi, Fr, Sa 9.00 bis 24.00 Uhr

Internet: <http://www.kurhessentherme.de/>

Entfernung zum Hotel: ± 5 km

Sehenswürdigkeiten

- Orangerie/ Karlsaeue/ Siebenbergen

Museum für Astronomie und Technikgeschichte mit Planetarium

geöffnet: Di.-So. 10-17 Uhr

Entfernung zum Hotel: ± 5 Minuten zu Fuß

- Das Museum **GRIMMWELT**: Künstlerisch, medial und interaktiv

vermittelt dieser neu geschaffene Erlebnisraum das faszinierende Leben, Schaffen und Wirken der Brüder Grimm.

geöffnet: täglich 10-18 Uhr

Entfernung zum Hotel: ± 15 Minuten zu Fuß

- Stadtmuseum Kassel

Historisches Museum der Stadt Kassel

geöffnet: Di.-So. 10-17 Uhr, Mi 10-20 Uhr

Entfernung zum Hotel: ± 5 Minuten zu Fuß

- Naturkundemuseum Kassel

<http://www.naturkundemuseum-kassel.de/index.php>

geöffnet: Di.,Do.,Fr.,Sa. 10-17 Uhr, Mi. 10-20 Uhr, So. 10-18 Uhr

Abendgestaltung

- Staatstheater Kassel am Friedrichsplatz www.staatstheater-kassel.de

Friedrichsplatz 15

34117 Kassel

Tel. +49 (0)561 10 94 0

Fax. +49 (0)561 10 94 200

- Spielbank Kassel, in der Kurfürsten Galerie

Internet: <http://www.casino-kassel.de/>

In der Kurfürsten Galerie

34117 Kassel

Tel.: +49(0)561 93 08 50

Palais Hopp – Live, Bühne, Variete

Goethestraße 29-31,

34119 Kassel

info@palais-hopp.de

Tel.: 0561 / 766 77 444

Für weitere Informationen und Reservierungen

- Kassel Marketing GmbH

Wilhelmsstraße 23

34117 Kassel

www.kassel-marketing.de

tel. +49 (0)561 70 77 0

fax. +49 (0)561 70 77 200